MINISTERIO
DE FOMENTO

Puertos del Estado

Registro General

SALIDA	201602351	25/10/2016 12:42

PRESIDENCIA

REF/REA.

EXP. 06.67.00

FECHA 17 de octubre de 2016

COB. CO.67.00

ASUNTO Propuesta de Balizamiento
PUERTO DE MUXIA

FEDERACIÓN GALEGA DE CONFRARIAS DE PESCADORES
C/Palmeira nave 84 A1
15895-AMES (p.i. Novo Milladoiro)
A CORUÑA

Adjunto se remite propuesta de balizamiento para la instalación del "asunto", con el objeto de que formulen las alegaciones que consideren oportunas, en el plazo de 30 días naturales a contar desde la recepción de este escrito.

Transcurrido dicho plazo sin que se hayan recibido alegaciones por su parte o solicitud de ampliación del plazo antes señalado, se considerará que su informe es favorable.

EL PRESIDENTE

José Llorca Ortega

FEDERACIÓN GALEGA CONFRARÍAS DE PESCADORES
18 NOV. 2016
ENTRADA 385 SALIDA

Anexos: Propuesta de balizamiento

Avda. del Partenón, 10
Campo de las Naciones
28042 Madrid- España
Telf: +34 91 524 55 00

PROPUESTA DE BALIZAMIENTO Nº 2016153

01 de septiembre de 2016

CO.67.00 - PUERTO DE MUXIA

Tipo de instalación: Puerto
Unidad Geográfica:
Zona de inspección: A Coruña
Gestor: PORTOS DE GALICIA
Régimen: Directo
Responsable: PORTOS DE GALICIA
Inspector: Autoridad Portuaria de A Coruña

Documentos que contiene:

- Memoria
- Ficha técnica
- Planos

Avda. del Partenón, 10
Campo de las Naciones
28042 Madrid- España
Telf: +34 91 524 55 00

PROPUESTA DE BALIZAMIENTO Nº 2016153

01 de septiembre de 2016

MEMORIA

CO.67.00 - PUERTO DE MUXIA

ANTECEDENTES Y SITUACIÓN ACTUAL

El balizamiento de los polígonos de bateas de la ría de Camariñas, no dispone de resolución de fecha a pesar del tiempo transcurrido, habiéndose creado un grupo de trabajo para evaluar nuevas necesidades y criterios para mejorar la seguridad de la navegación en esta zona.

MOTIVO DE LA PROPUESTA ACTUAL

Como resultado de los acuerdos adoptados por el grupo de trabajo formado entre Portos de Galicia, las Autoridades Portuarias de Galicia y Puertos del Estado en relación con la mejora de la seguridad en la navegación en el entorno de los polígonos de bateas situados en esa Comunidad autónoma y los canales de acceso a los puertos, tanto los de interés general como los de Portos de Galicia; se ha acordado que no habría balizamiento de las bateas en sí mismas sino que la intención es balizar los canales de acceso, de forma que éstas (las bateas) queden fuera de la zona de navegación .

Asimismo, entre los acuerdos adoptados figuraba que las señales a instalar definirán los canales de acceso a los puertos de competencia de Portos de Galicia y los de las Autoridades Portuarias, siendo responsabilidad de cada organismo según corresponda.

SOLUCIÓN ADOPTADA

A la vista de todo ello, la propuesta que se hace es que el balizamiento del Puerto de Muxía, que dispone de resolución de balizamiento de fecha 11 de diciembre de 2009, quede de la forma que se desprende de la ficha técnica y gráfico que se adjunta.

OBSERVACIONES

PROPUESTA DE BALIZAMIENTO Nº 2016153

01 de septiembre de 2016

FICHA TÉCNICA

CO.67.00 - PUERTO DE MUXIA

Tipo de instalación: Puerto
Unidad Geográfica:
Zona de inspección: A Coruña
Gestor: PORTOS DE GALICIA
Régimen: Directo
Responsable: PORTOS DE GALICIA
Inspector: Autoridad Portuaria de A Coruña

Nº - 1 03860 (D-1739.2) MARCA LATERAL DE ESTRIBOR

Nombre: **DIQUE DE ABRIGO.- EXTREMO**

EMPLAZAMIENTO

Coord. aprox. WGS84	**43º 6.360' N**	**009º 12.731' W**

MARCA DIURNA

Distancia reconoci. (Km)	**0.500**
Marca/Color:	**Soporte pintado de color verde**
Marca de tope:	-

AYUDAS

LUMINOSA

Ritmo:	**GpD(4)**	Categoría:	**3**
Color de la Luz:	**VERDE**		
Sectores			
Alcance nominal(M):	**5.00 millas náuticas**	Alcance N. dia(M):	

OBSERVACIONES	**Visible 175º - 146º (331º). Sector oscuro sobre arrecife "El Carreiro"**

Nº - 2 03862 (D-1739.25) MARCA LATERAL DE BABOR

Nombre: **ANGULO.- CONTRADIQUE**

EMPLAZAMIENTO

Coord. aprox. WGS84	**43º 6.283' N**	**009º 12.760' W**

MARCA DIURNA

Distancia reconoci. (Km)	**0.500**
Marca/Color:	**Soporte pintado de color rojo**
Marca de tope:	-

AYUDAS

LUMINOSA

Ritmo:	**GpD(4)**	Categoría:	**3**
Color de la Luz:	**ROJO**		
Sectores			
Alcance nominal(M):	**3.00 millas náuticas**	Alcance N. dia(M):	

OBSERVACIONES	

Nº - 3 **03863** **(D-1739.26)** **MARCA LATERAL DE BABOR**

Nombre: **EXTREMO.- CONTRADIQUE**

EMPLAZAMIENTO

Coord. aprox. WGS84	43º 6.317' N	009º 12.815' W

MARCA DIURNA

Distancia reconoci. (Km)	0.500
Marca/Color:	Soporte pintado de color rojo
Marca de tope:	-

AYUDAS

LUMINOSA

Ritmo:	Fl	Categoría:	3
Color de la Luz:	ROJO		
Sectores			
Alcance nominal(M):	1.00 millas náuticas	Alcance N. dia(M):	

OBSERVACIONES	

Nº - 4 **03865** **(D-1739.27)** **Lateral modificada, canal principal a babor**

Nombre: **MUELLE INTERIOR.- MARTILLO.- EXTREMO**

EMPLAZAMIENTO

Coord. aprox. WGS84	43º 6.367' N	009º 12.872' W

MARCA DIURNA

Distancia reconoci. (Km)	0.500
Marca/Color:	Soporte pintado de color verde con banda ancha horizontal roja
Marca de tope:	-

AYUDAS

LUMINOSA

Ritmo:	GpD(2+1)	Categoría:	3
Color de la Luz:	ROJO		
Sectores			
Alcance nominal(M):	1.00 millas náuticas	Alcance N. dia(M):	

OBSERVACIONES	

Nº - 5 **CO6700.5** **()** **MARCA ESPECIAL** **Nuevo**

Nombre: **BOYA ESQUINA NW-POLÍGONO**

EMPLAZAMIENTO

Coord. aprox. WGS84	43º 6.277' N	009º 11.895' W

MARCA DIURNA

Distancia reconoci. (Km)	0.500
Marca/Color:	Soporte pintado de color amarillo con símbolo de identificación
Marca de tope:	Un aspa amarilla (Cruz de San Andres)

AYUDAS

LUMINOSA

Ritmo:	Fl	Categoría:	3
Color de la Luz:	AMARILLO		
Sectores			
Alcance nominal(M):	3.00 millas náuticas	Alcance N. dia(M):	

REFLECTOR PASIVO:

Tipo:	Pasivo: Diedros	Distancia rec. (Km):	0.50

OBSERVACIONES	

Nº - 6 **CO6700.6** **()** **MARCA ESPECIAL** **Nuevo**

Nombre: **BOYA ESQUINA NE-POLÍGONO**

EMPLAZAMIENTO

Coord. aprox. WGS84	**43º 6.230' N**	**009º 11.040' W**

MARCA DIURNA

Distancia reconoci. (Km)	**0.500**
Marca/Color:	**Soporte pintado de color amarillo con símbolo de identificación**
Marca de tope:	**Un aspa amarilla (Cruz de San Andres)**

AYUDAS

LUMINOSA

Ritmo:	**Fl**	Categoría:	**3**
Color de la Luz:	**AMARILLO**		
Sectores			
Alcance nominal(M):	**3.00 millas náuticas**	Alcance N. dia(M):	

REFLECTOR PASIVO:

Tipo:	**Pasivo: Diedros**	Distancia rec. (Km):	**0.50**

OBSERVACIONES	

Balizamiento: CO.67.00 - PUERTO DE MUXIA
Responsable: PORTOS DE GALICIA

Situación actual
01/09/2016 14:00

Balizamiento: CO.67.00 - PUERTO DE MUXIA
Plano de Propuesta - CF

Responsable: PORTOS DE GALICIA

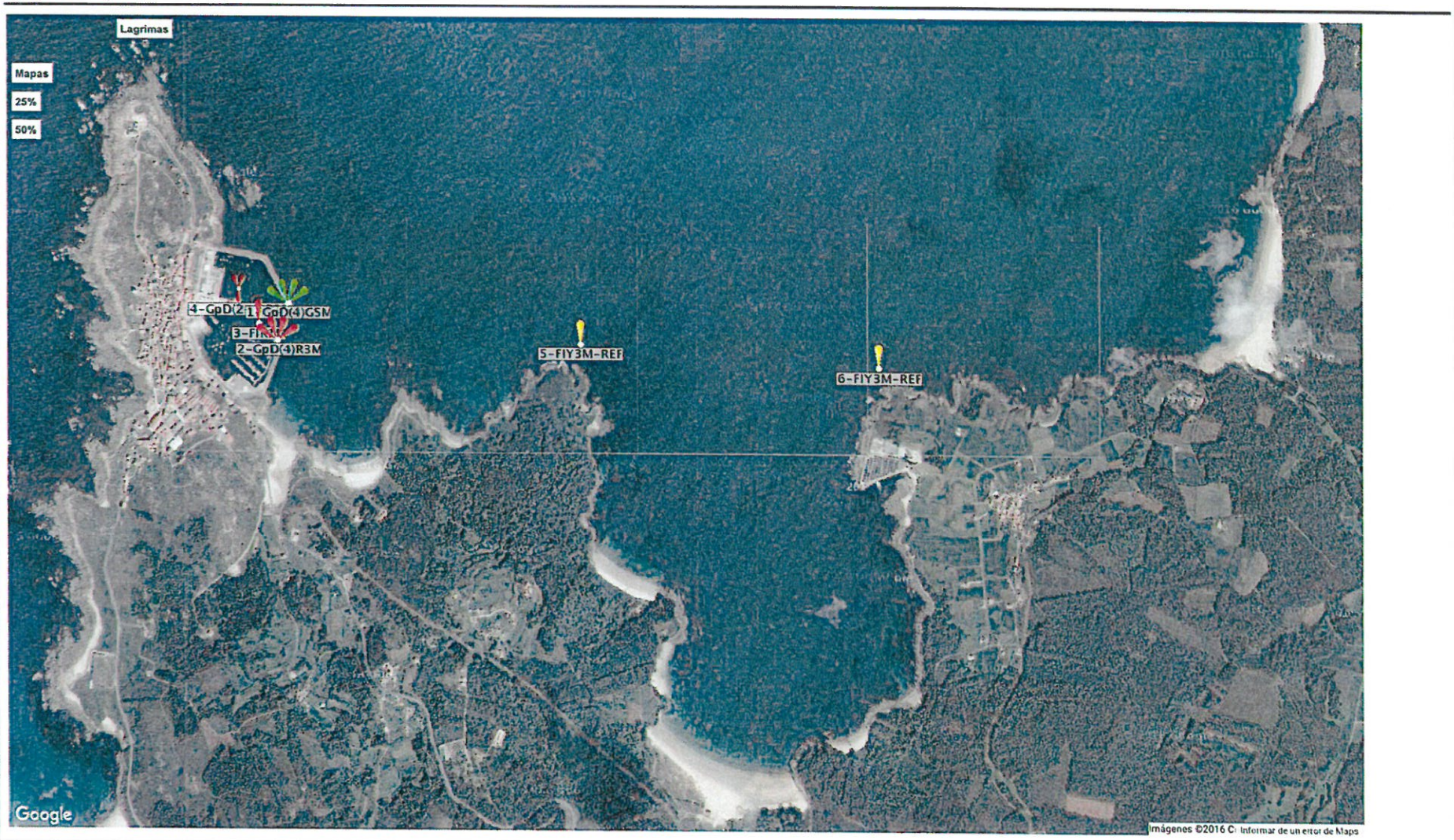

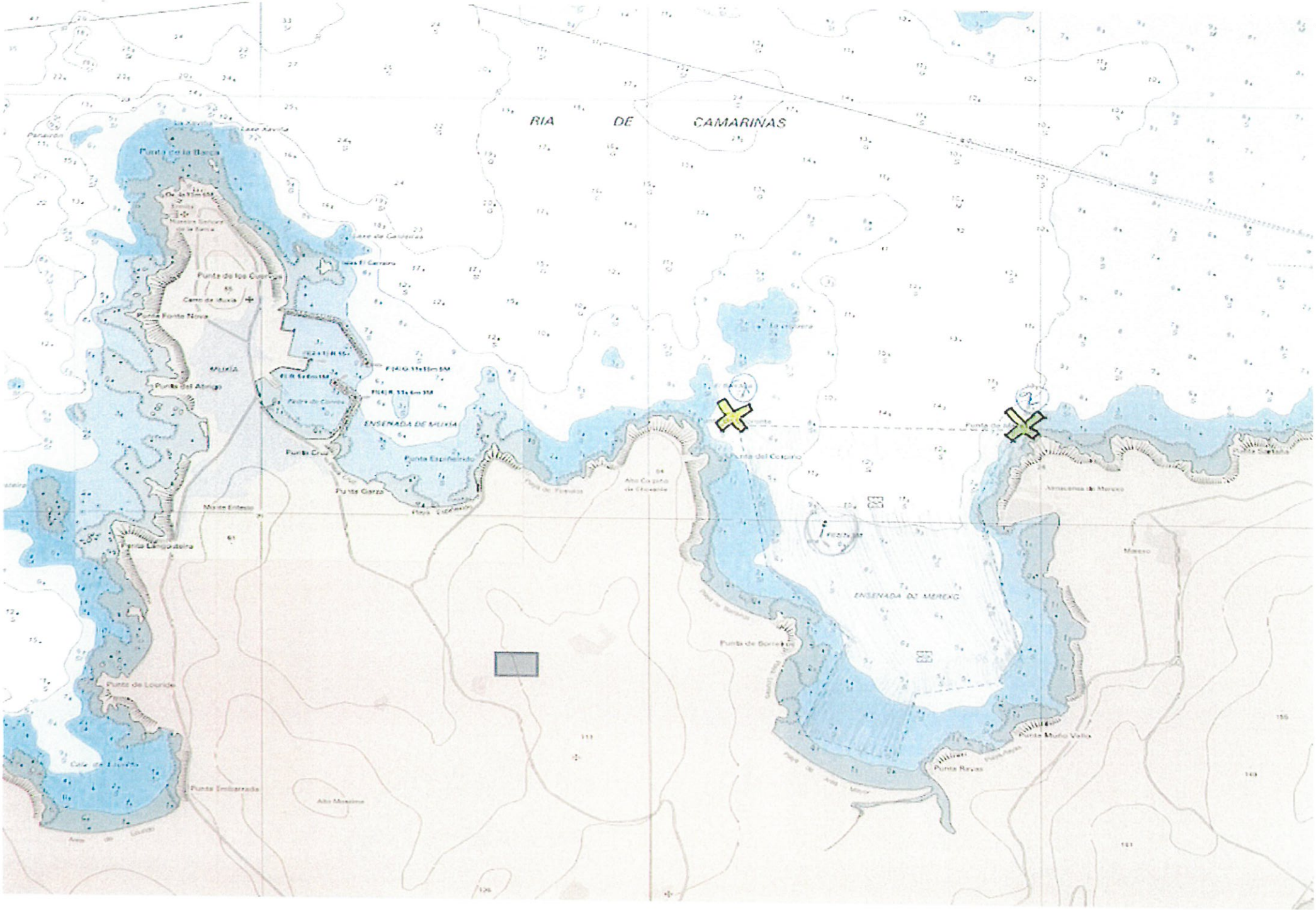
RIA DE CAMARIÑAS
Punta de la Barca
Lake Xavilla
Lake de Caldedas
Punta de los Cuervos
Punta Fonte Nova
MUXÍA
Punta del Abrigo
ENSENADA DE MUXÍA
Punta Cruz
Punta Espiñeirido
Punta Garza
Monte Entesto
Punta Langosteira
Punta de Lourido
Punta Embarrada
Punta del Corpiño
Punta de Borrelos
ENSENADA DE MEREXO
Punta Muño Vello
Punta Ravas
Punta Santaña
Almacenes de Merexo
Merexo